Муниципальное бюджетное образовательное учреждение дополнительного образования
"Центр развития творчества детей и юношества"
г. Пензы

ЦРТДиЮ
350 лет ПЕНЗЕ
Из истории Пензы
Современная Пенза
Пенза 350
Страницы нашей истории
Наш Центр сегодня
Наш вклад в юбилей Пензы

350 ЛЕТ ПЕНЗЕ
Современная Пенза
Пенза 350
Пенза 350
Страницы нашей истории
Наш Центр сегодня
Наш вклад в юбилей Пензы

ЦРТДиЮ

ЦРТДиЮ
Диплом
Диплом
50

ЦРТДиЮ

350 лет
Пензе

350 лет
Пензе

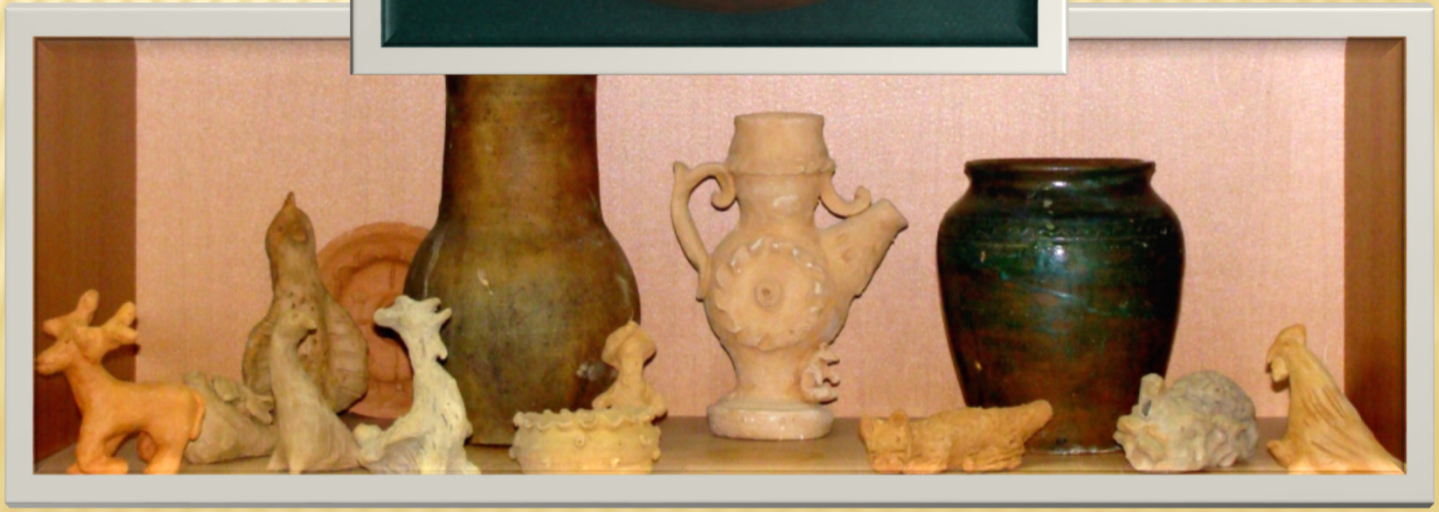

ЦРТДиЮ

Семья Филатовых.
Бисероплетение.
И.Т. Игнатьева.
Вышивка бисером.
И.Т. Игнатьева.
Кружевоплетение на коклюшках.
Т.В. Селина.
Вышивка бисером.

ЦРТДиЮ

ЦРТДиЮ

ГАСТРОНОМИЯ
ГОСТИНИЦА
„СУРД"
350

350
Пенза

План работы музея декоративно – прикладного творчества Центра развития творчества детей и юношества №2 г.Пензы на 2014-2015 г.

№	Дата проведения	Название мероприятия, экскурсии.	Ответственный
	Октябрь-ноябрь	Выставка картин детского объединения «Сокольская керамика» «Осенний листопад»	Ерохина В.П.
	Сентябрь-декабрь	Экскурсии по «Истории Абашевской игрушки»	Терехин Г.И.
	Январь	Выставка работ детского объединения «Волшебная бусинка» на Рождественскую тематику	Журавлева М.А.
	Март-май	Экскурсии по «Истории Сокольского промысла»	Ерохина В.П.
	Март-апрель 2015 г.	Презентация проекта масок «Лики времени»	Скуратова Е.В.
	Апрель 2015 г.	Презентация учебно-методического пособия «Национальные костюмы народов Пензенской области»	Себряева Е.П.
	Апрель- май 2014 г.	Представление экспозиции к 70-летию со дня Победы в Великой Отечественной войне	Скуратова Е.В.

ПЕНЗА
Грамота
Благодарность
Грамота

Инвентарная книга учета
музейных предметов основного фонда
музея декоративно-прикладного творчества
МБОУ ДОД Центр развития творчества детей и юношества №2 г. Пензы

№ п/п	Дата записи	Время, источник, способ поступления	Наименование и краткое описание предмета	Количество предметов	Материал, техника изготовления	Сохранность предмета	Размер	Место хранения	Примечание
	8.05. 2000 год	Педагог д.о. Марина Лариса Юрьевна передала предмет для хранения в Музей Центра	Шкатулки декоративные Авторы: обучающиеся детского объединения «Юный художник»	9 предметов	Дерево, масляная роспись, лак	Полная сохранность	1.1- 8х13 В 4 1.2- 7х11 В 3 1.3- 5х10 В 3 1.4- 4.1х9.1 В 3 1.5- 4.1х9.1 В 3 1.6- 5,1х10 В 3 1.7- 5.1х7 В 3 1.8- 5.1х7 В 3 1.9- Ø 7.7 В 5,5	Стеклянный Стеллаж № 1	
	8.05. 2000 год	Педагог д.о. Земскова Ольга Федоровна передала предмет для хранения в Музей Центра	Композиция «Театр» Авторы: обучающиеся детского объединения «Волшебные спицы»	1	Бархат, пряжа, войлок. Смешанная техника.	Частичная сохранность	80х60 см	Тумба № 5	На хранении в каб.№20

ЦРТДиЮ

БИОГРАФИИ
Рассказ
Саши Лаптева
о прабабушке
06/05/2010

ПЕНЗА

Муниципальное бюджетное образовательное учреждение дополнительного образования
"Центр развития творчества детей и юношества"
г. Пензы

Благодарим за внимание!